

Collection Comptine

SAVEZ-VOUS PLANTER LES C'

Collection Comptine

TRADITIONNEL

2

♩ = 100
(Do majeur)

Collection Comptine

La collection Comptine est constituée de transcriptions de chansons enfantines et traditionnelles.

Chaque titre comprend un arrangement pour le piano gradué en niveau de difficulté (de 1 à 9) pouvant satisfaire musiciens débutants et une partition chant avec accords (y compris ceux pour la voix) et enfin, les paroles.

Ces partitions ont été réalisées par une équipe regroupant professeurs de piano et instituteurs.

Morceaux très faciles
Mélodie et basse simples.
Pas de changements de position sur le clavier.
(accessibles dès les premiers mois de cours).

Morceaux très faciles
Mélodie et basse simples.
Peu de changements de position.
Quelques notes de pouce.

Morceaux faciles
Plus de rapidité et de difficultés rythmiques.
Apparition d'accords (main gauche) et du ternaire (triole) selon arrangement.

Morceaux
De difficulté
intermédiaire

SAVEZ VOUS PLANTER LES CHOUX

Collection Comptine

TRADITIONNEL

Transcrip
Patrice P

♩ = 100
(Do majeur)

www.note4piano.com

Partitions pour piano et autres claviers

Traditionnel

$\text{♩} = 100$
(Do majeur)

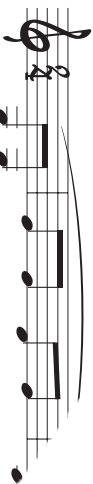

Sa - vez - vous plan - ter les choux ,

⋮

vous plan - ter les choux A la mo - de de chez nous.

⋮

plante a - vec le doigt A la mo - de, à la mo - de On les

⋮

plante a - vec le doigt A la mo - de de chez nous.

On,

A la m^u.

On les plan.

A la mode de ch

www.note4piano.com
Partitions pour piano et autres claviers