

ANACROUSE

Edvard GRIEG

DANS LA G  
DU  
DE LA M  
Ex

Tr

# Collection ANACROUSE

La collection **ANACROUSE** offre aux pianistes novices un large choix d'œuvres classiques, allant de la Renaissance.

Proposer tout à la fois des « incontournables » et des pièces de compositeurs parfois oubliés, technique indéniable, tels sont les objectifs que nous poursuivons. Chaque pièce, vendue à l'unité, a fait l'objet d'un soin particulier sur le plan de l'établissement du texte musical afin de garantir aux musiciens les conditions idéales de leur commerce fréquent de ces œuvres.

Les partitions sont proposées en format (feuillet papier), et disponibles également sur les sites [www.ebr.fr](http://www.ebr.fr) et [www.note4piano.com](http://www.note4piano.com). Vous trouverez à ces adresses chaque pièce ainsi qu'un catalogue.

Nous vous remercions pour votre confiance dans cette collection et vous souhaitons bon plaisir.

## Grieg, Edvard

Né à Bergen en Norvège, le 15 juin 1843 ; mort à Bergen le 4 septembre 1907

En 1858, le légendaire violoniste norvégien Ole Bull remarque le talent Grieg pour la musique. Ami personnel des parents, il les convainc de l'inscrire au Conservatoire de Leipzig. A l'automne de cette même année, Grieg alors âgé de 15 ans se rend à Leipzig pour étudier au Conservatoire. Il suit l'enseignement de maîtres tels que Moscheles Ignaz et Carl Reinecke. Il y part quatre ans pour une solide formation de pianiste et de compositeur.

En 1863, Grieg s'établit à Copenhague pour trois ans afin d'y rencontrer des compositeurs scandinaves renommés et de recevoir leur conseil : Johannes Brahms et Niels Gade. Il rencontre également le compositeur danois Carl Nielsen. Ils deviennent très proches et Grieg découvre la musique danoise. À la mort prématurée de ce jeune compositeur, Grieg s'engage résolument dans le « romantisme nationaliste ».

Les premiers recueils marquent son influence telle que dans ces oeuvres, il montre déjà l'élargissement de son art.

Lors de son séjour à Copenhague, il rencontre la chanteuse Sophie Madsen. Elle se marie en 1867. Chanteuse, elle est son inspiration pour ses lieder.

En 1867, Grieg s'installe à Christiania (aujourd'hui Oslo), pour y diriger les concerts de la Société musicale norvégienne de musique. Il se consacre à la direction d'orchestre, à la pédagogie, de chef de chœur et s'adonne à la composition pendant ses loisirs.

En 1869, il perd son unique enfant, mais d'enfant, menant surtout une vie de compositeur où il rencontre des compositeurs comme Liszt, Wagner, Tchaïkovski.

En 1870, il entame une collaboration avec le norvégien Bjørnstjerne Bjørnson à la musique une nouvelle œuvre, il collabore avec le danois Holger Drachmann sur la scène de *Peer Gynt*.

À la fin de sa vie, il se consacre à l'œuvre majeure de sa vie : le cycle des lieder.

En 1874, Grieg bénéficie d'une bourse annuelle pour subvenir à ses besoins sans avoir à travailler. Il s'installe dans sa ville d'origine, Bergen. Malgré que toutes les conditions d'une période féconde semblent réunies, Grieg traverse de 1876 à 1885 une période de crise en tant que musicien et artiste. Au fil des années, le rythme de son écriture musicale diminue.

Ses œuvres arrivent à maturité à l'issue d'une longue et douloureuse période. Ses morceaux d'une grande sensibilité bouleversante jaillissent de cette crise. Parmi eux, on peut citer comme *Au temps de Holdberg*, *La ballade en sol mineur*.

En 1885, il emménage dans une nouvelle demeure, Trolldhaugen, où il réside jusqu'à sa mort avec sa femme Nina. Ses vingt dernières années sont partagées entre ses activités de compositeur et ses tournées en Europe, où il met en avant ses talents de compositeur.

Ses œuvres pour piano représentant plus du tiers de son œuvre, il est surnommé « Chopin Nordique », grâce à l'atmosphère des œuvres de ces genres.

Grieg est plus connu pour ses œuvres courtes où sa maîtrise pianistique et ses lieder contiennent ses meilleures œuvres. Ses mélodies et poétiques, nous transportant à travers ses œuvres. Elles ont contribué à sa renommée avec son cor.

Grieg est inspiré par la création d'une œuvre qui témoigne d'une identité du Nord. Il sert le matériau folklorique. Il sert

## Dans la grotte du roi de la montagne en la mineur, extrait de la suite d'orchestre n°1 Opus 46 de « Peer Gynt »

En janvier 1874, Grieg collabore avec le dramaturge Henrik Ibsen, lui offre la position de la musique d'accompagnement de sa pièce de théâtre Peer Gynt. / d'argent, il accepte ce travail qu'il mène avec peine, mais qui doit à son ir grande partie de sa gloire internationale. L'oeuvre est jouée sous les feu Oslo le 24 février 1876.

Sur ses 23 numéros qu'il compose, il en choisit quatre en 1887 suite d'orchestre, et cinq en 1891 pour une seconde, mais la dern donnée.

La grotte du roi de la montagne est un morceau qu pouvoir évocateur n'a pas échappé au publicitaire qui, p haletante, l'utilise en bande son.

La première suite s'achève sur ce célèbre pass deuxième suite.

Cet extrait est une transcription fidèle p plus facile, pour permettre aux débutants de niste plus avancé.

C'est une marche assez marquée en fur et à mesure son essor, avant de gagr qui atteint son paroxysme dans les der

Polyphonie, onirisme et fréné tation et sentiments.

# DANS LA GROTTÉ DU ROI DE LA MONTAGNE

Extrait de "Peer Gynt"

Transcription pour Piano 4 mains par Jean-François PAILLER

♩ = 138 Alla marcia e molto marcato

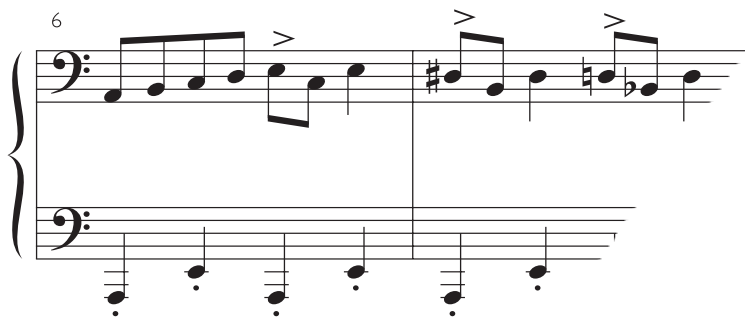
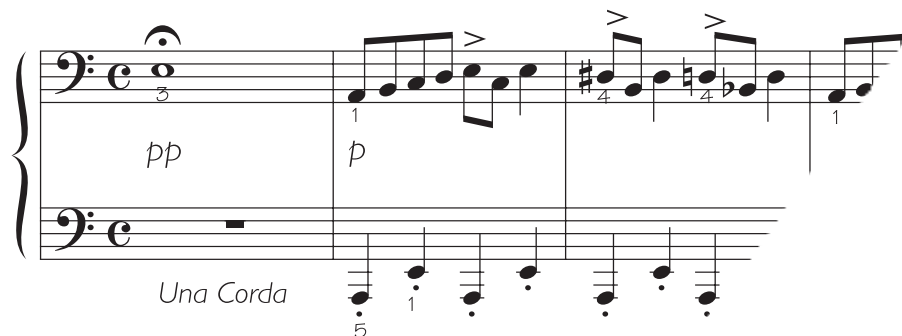

# DANS LA GROTTÉ DU ROI DE LA MONTAGNE

Extrait de "Peer Gynt"

Transcription pour Piano 4 mains par Jean-François PAILLER

♩ = 138 Alla marcia e molto marcato

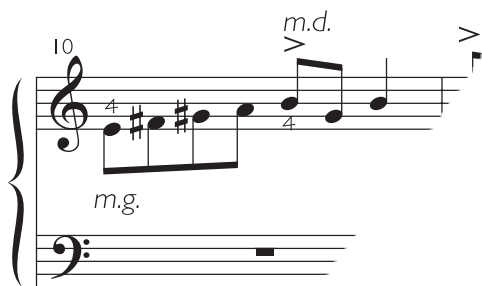
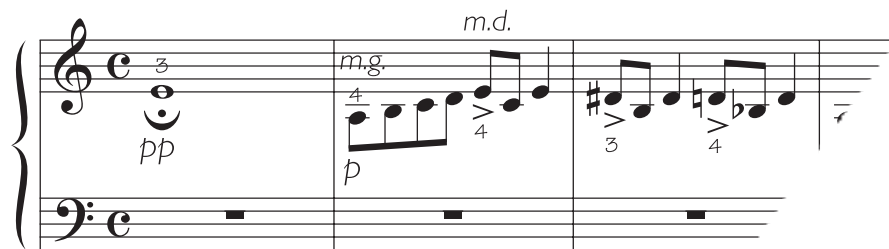

Piano 1

18

Tre Corde

22

26

30

*m.g.*  
*pp*  
*m.d.*

34

*p*

Piano 2

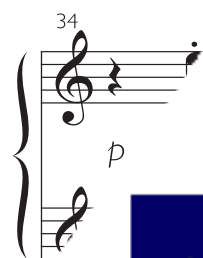
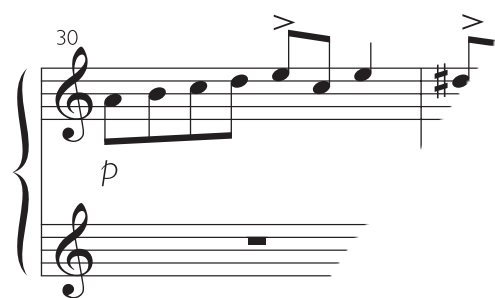

Piano 1

38

*cresc. e stretto poco a poco ...*

42

*f*

45

*mf*

48

50

*f*

Piano 2

38 *m.g.* *m.d.* *cresc. e stretto poco a poco ...*

42 *f*

45 *f*

48

50 *ff*

Piano 1

54

58

62

66

70

## Piano 2

[illegible]

## Piano 1

74

23 4 5

*ff*

*mf*

1 2 3 4 5

2 1 4 5

3 1

Reo. \*Reo. \*

78

*ff*

*mf*

Reo. \*

82

*ff*

Reo. \*

86

*p*

*tr*

Piano 2

74 8

4 2 #

3

ff

mf

2 3

78 8

ff

mf

82 8

ff

86 8

2

Cette pièce pour Piano est extraite de l'ouvrage  
« 8 Thèmes Classiques pour Piano 4 Mains »  
paru aux Editions Bourgès R. et disponible en librairie.

De  
r

[www.note4piano.com](http://www.note4piano.com)  
Partitions pour piano et autres claviers

© 2007 by les Éditions BOURGÈS

EBR A055

*Conception & Gr*

*Directeur  
Patric*

[www.note4piano.com](http://www.note4piano.com)  
*Partitions pour piano et autres claviers*